

PC8 PHOTOGRAPHIE PERMETTANT DE SITUER LE TERRAIN DANS L'ENVIRONNEMENT LOINTAIN

PROJET DE CENTRALE SOLAIRE DU CAKEMPIN
COMMUNE DE BRETEUIL (60)

DECEMBRE 2022



Identité du Maître d'Ouvrage :

CS DU CAKEMPIN
SARL – Société de Valeco / EnBW
SIRET : 807 949 342
188 rue Maurice Béjart
34184 MONTPELLIER

Projet suivi par:

Inès DUPUIS
Cheffe de projets photovoltaïques
inesdupuis@groupevaleco.com

Projet : BRETEUIL	PHOTOGRAPHIE PERMETTANT DE SITUER LE TERRAIN DANS L'ENVIRONNEMENT LOINTAIN	Demande de Permis de Construire	Date : 2022-12	Référent projet : Inès DUPUIS	Page 2 sur 6
-------------------	--	---------------------------------	----------------	-------------------------------	--------------

SOMMAIRE

1	LOCALISATION DES POINTS DE VUE DES PHOTOGRAPHIES	4
2	PHOTOGRAPHIE DE L'ENVIRONNEMENT LOINTAIN DU PROJET	5

Article R 431-10 d) du code de l'urbanisme :

« Le projet architectural comprend également deux documents photographiques permettant de situer le terrain respectivement dans l'environnement proche et, sauf si le demandeur justifie qu'aucune photographie de loin n'est possible, dans le paysage lointain. Les points et les angles des prises de vue sont reportés sur le plan de situation et le plan de masse. »

Projet : BRETEUIL	PHOTOGRAPHIE PERMETTANT DE SITUER LE TERRAIN DANS L'ENVIRONNEMENT LOINTAIN	Demande de Permis de Construire	Date : 2022-12	Référent projet : Inès DUPUIS	Page 3 sur 6
-------------------	--	---------------------------------	----------------	-------------------------------	--------------

1 Localisation des points de vue des photographies

Les points de vue des photographies en environnement lointain sont présentés sur la carte ci-après :

Projet solaire de Breteuil

Synthèse des points de vue

Zones projets (solaire)

■ Surface utile PV

Communes (2022)

□

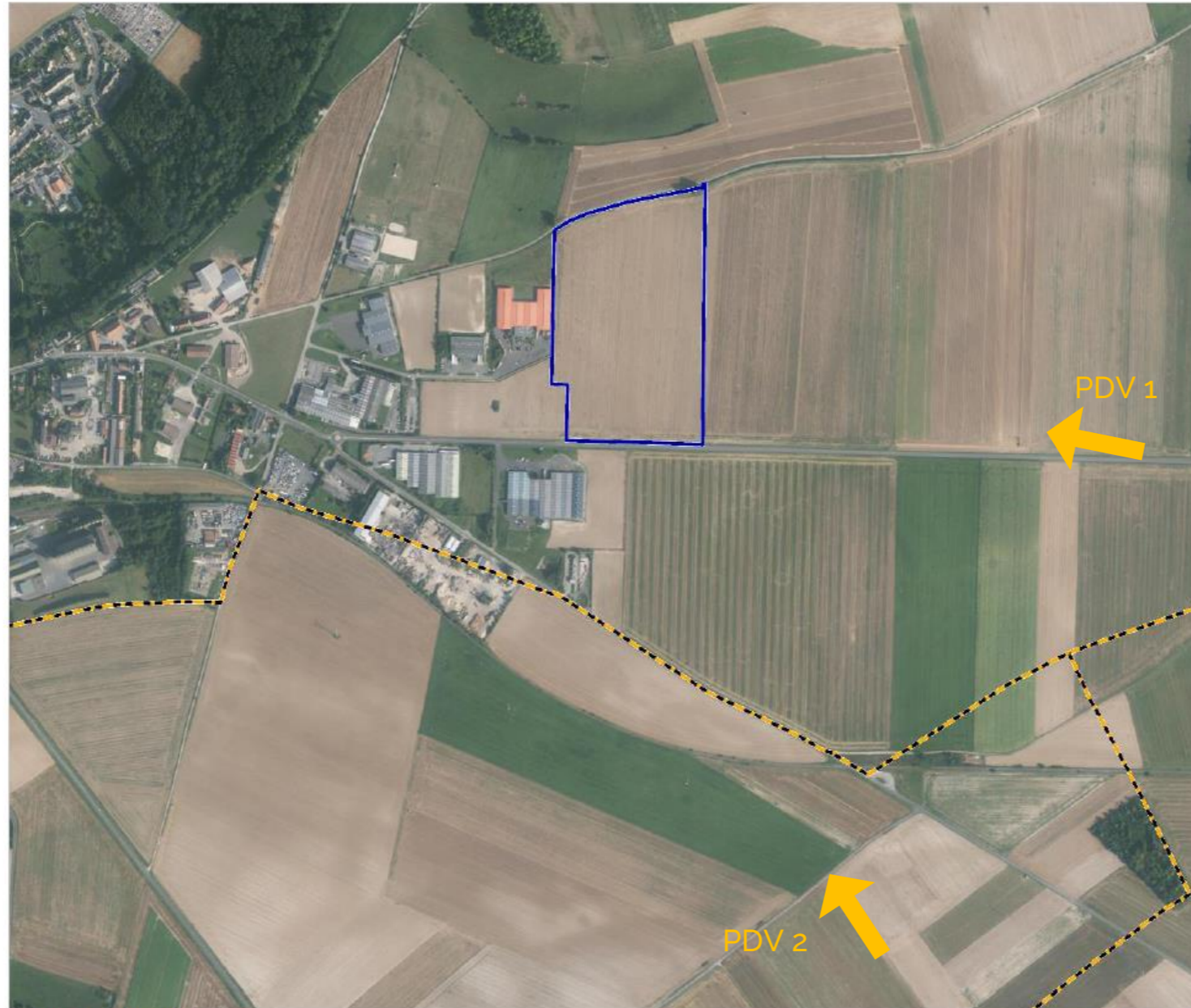

0 500m



Auteur: Collaborateur Valeco
 Sources: Valeco, IGN

Date: 02/11/2022
 Projection: RGF 1993 Lambert-93

Projet : BRETEUIL	PHOTOGRAPHIE PERMETTANT DE SITUER LE TERRAIN DANS L'ENVIRONNEMENT LOINTAIN	Demande de Permis de Construire	Date : 2022-12	Référent projet : Inès DUPUIS	Page 4 sur 6
-------------------	--	---------------------------------	----------------	-------------------------------	--------------

2 Photographie de l'environnement lointain du projet

Image 1 : Point de vue 1 depuis la D930



Projet : BRETEUIL	PHOTOGRAPHIE PERMETTANT DE SITUER LE TERRAIN DANS L'ENVIRONNEMENT LOINTAIN	Demande de Permis de Construire	Date : 2022-12	Référent projet : Inès DUPUIS	Page 5 sur 6
-------------------	--	---------------------------------	----------------	-------------------------------	--------------

Image 2 : Point de vue 2 depuis le Sud



Projet : BRETEUIL	PHOTOGRAPHIE PERMETTANT DE SITUER LE TERRAIN DANS L'ENVIRONNEMENT LOINTAIN	Demande de Permis de Construire	Date : 2022-12	Référent projet : Inès DUPUIS	Page 6 sur 6
-------------------	--	---------------------------------	----------------	-------------------------------	--------------